Коллективная работа
«Космос глазами детей»

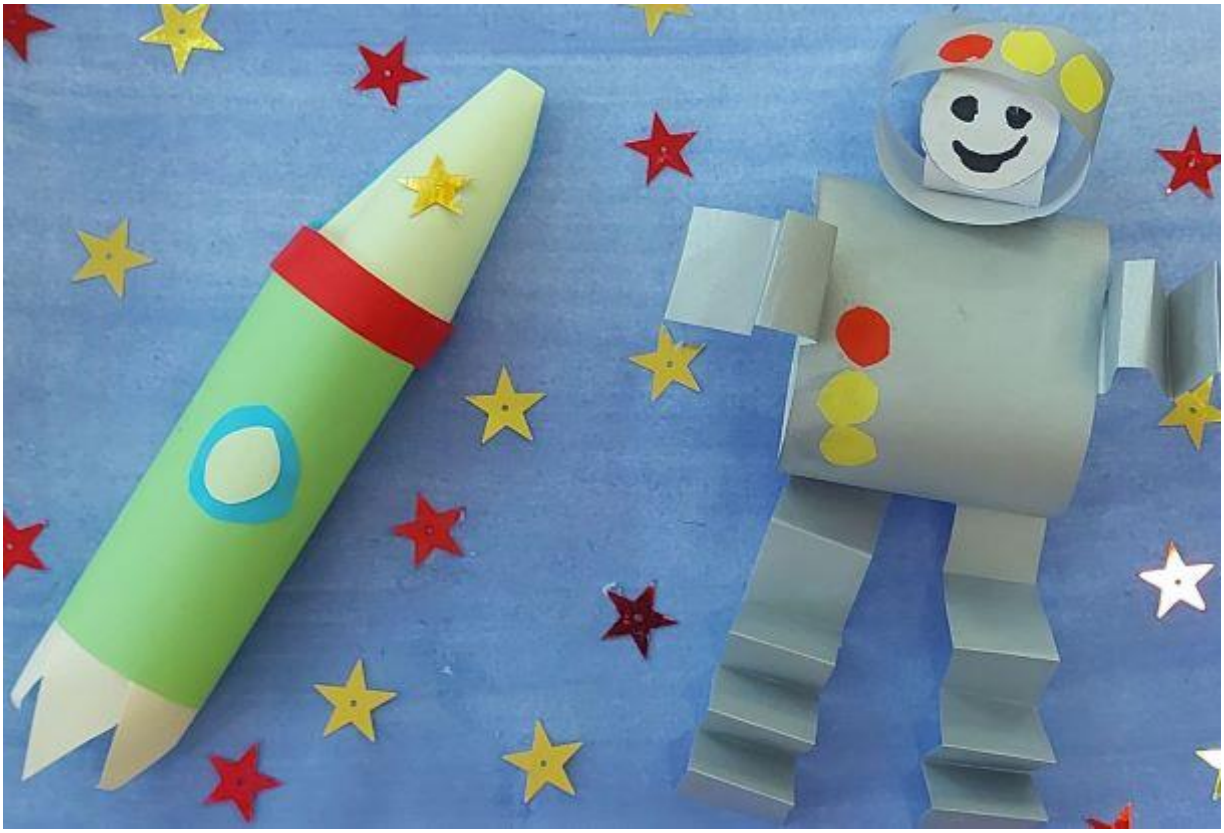

Цель:

Формирование у детей дошкольного возраста представлений о космическом пространстве, освоении космоса людьми; развитие познавательных и творческих способностей детей.

Задачи:

- Способствовать формированию у детей понятие «Космос», космическое пространство;
- Способствовать ознакомлению с историей освоения космоса;
- Способствовать расширению представлению об окружающем мире Земли и о роли человека в экосистеме.